

GRAVEL

■ ST. FRUITÓS DE BAGES ■

RIDE TOUR

2026
31 ENERO
ST. FRUITÓS
DE BAGES

INSTITUTIONAL SPONSOR:



OFFICIAL SPONSOR:



OF. BIKE WASH:



SUPPORTED BY:



OF. MAPPING:



ORGANIZING:



GRAVEL RIDE TOUR

2026

31 GENER ENERO JANUARY
Sant Fruitós de Bages

04 ABRIL ABRIL APRIL
Igualada

25 ABRIL ABRIL APRIL
Santa Susanna

20 SETEMBRE SEPTIEMBRE SEPTEMBER
Girona | Sea Otter Europe



OFFICIAL SPONSOR:



OFFICIAL BIKE WASH:



SUPPORTED BY:



OFFICIAL MAPPING:



ORGANIZING:



WWW.GRAVELRIDETOURL.COM

[f](#) GRAVEL RIDE

[@](#) @GRAVELRIDETOURL



GRAVEL RIDE TOUR SANT FRUITÓS DE BAGES

En el marco de nuestro evento, organizamos una salida especialmente pensada para los amantes de la bicicleta gravel. Será necesario descargar el track en el GPS. Para garantizar una buena identificación, será necesario llevar el dorsal.

El recorrido tendrá una distancia de 62,45 km, con dos puntos de avituallamiento durante el circuito y otro a la llegada.

Esta salida de gravel es una cicloturista **no competitiva y se debe respetar el código de circulación en todo momento**. El objetivo es que los participantes disfruten al máximo de ese día.



INSTITUTIONAL SPONSOR:



OFFICIAL SPONSOR:



OF. BIKE WASH:



SUPPORTED BY:



OF. MAPPING:



ORGANIZING:



TRACK

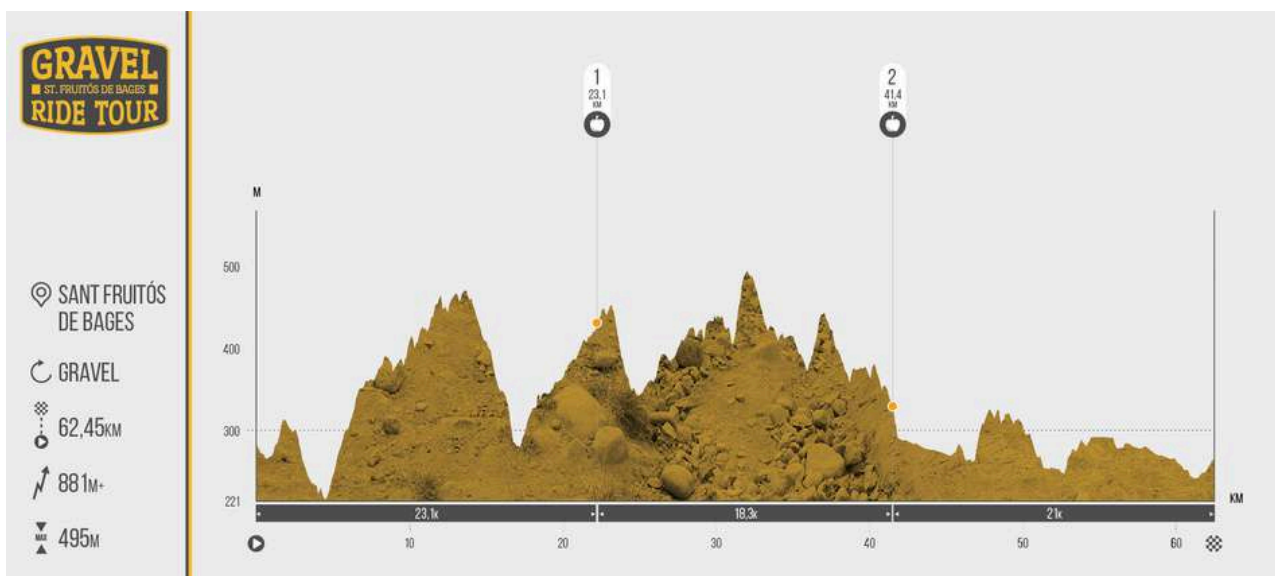
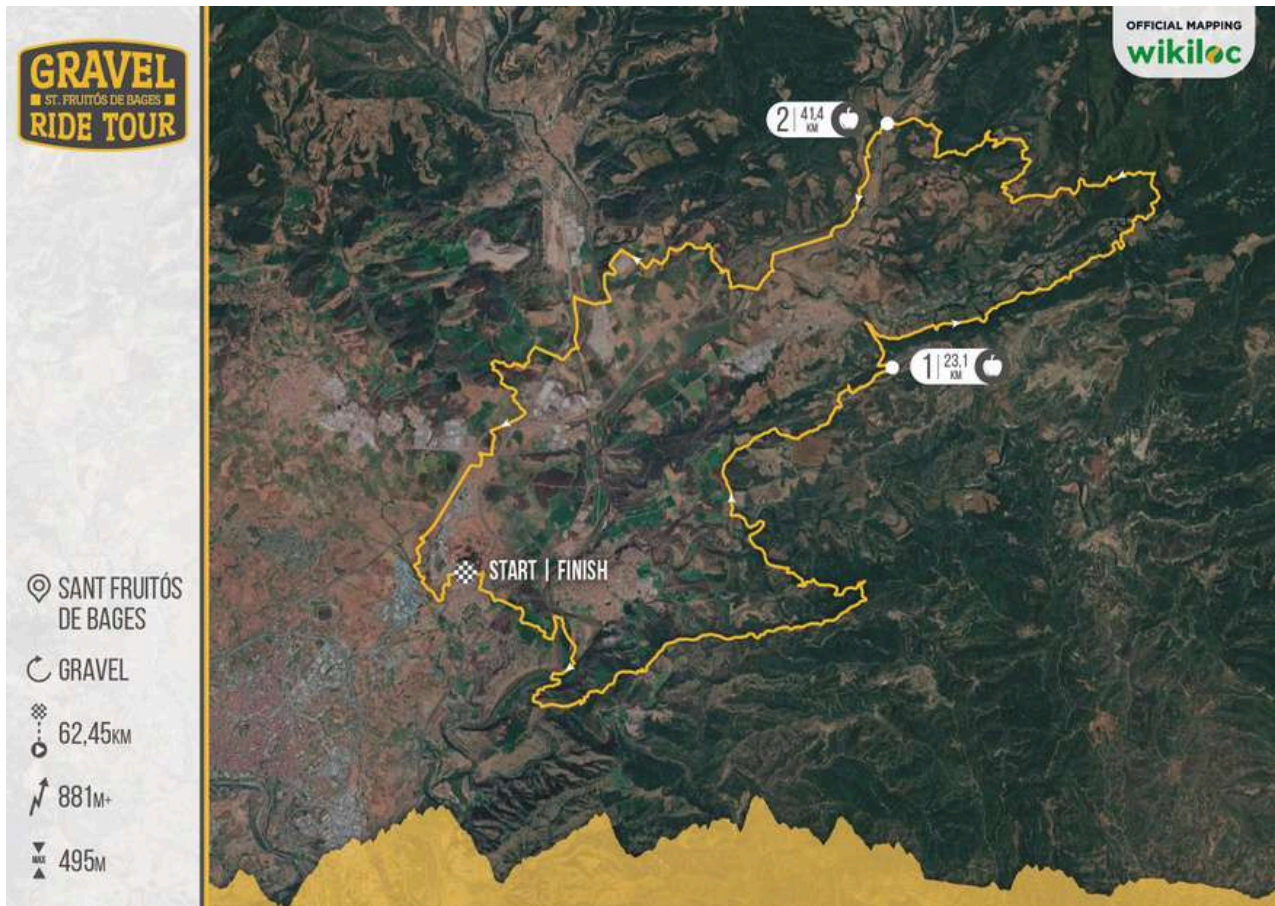

INSTITUTIONAL SPONSOR:



OFFICIAL SPONSOR:



OF. BIKE WASH:



SUPPORTED BY:



OF. MAPPING:



ORGANIZING:



AVITUALLAMIENTOS



AVITUALLAMIENTO 1

Avituallamiento sólido y líquido ubicado en el kilómetro 22,97 de la marcha, que se encuentra en la siguiente ubicación.

41°47'19.3"N 1°58'06.1"E

AVITUALLAMIENTO 2

Avituallamiento sólido y líquido ubicado en el kilómetro 41,04 de la marcha, que se encuentra en la siguiente ubicación.

41°49'42.7"N 1°58'07.0"E

FUNCIONAMIENTO ZONA COMEDOR

Todos los participantes tendrán acceso al avituallamiento final, pero sólo podrán acceder a la zona comedor todos aquellos que hayan adquirido la pulsera durante el proceso de inscripción.

Ésta se entregará junto con el dorsal en el momento de la recogida de acreditaciones. Esta pulsera será imprescindible para poder acceder al servicio y garantiza que cada corredor reciba la ración de comida.

En la misma oficina de carrera habrá un total de 100 pulseras disponibles que podrán comprarse durante el día, pero son limitadas. ¡No te quedes sin la tuya!

El menú consistirá en un plato de sartén o fideuá + bebida, pensado para recuperar energías y disfrutar de un momento de convivencia después de la carrera.

INSTITUTIONAL SPONSOR:



OFFICIAL SPONSOR:



OF. BIKE WASH:



SUPPORTED BY:



OF. MAPPING:



ORGANIZING:





PROGRAMA

SÁBADO 31 DE ENERO DEL 2026

8:00h Entrega de dorsales Gravel Ride Tour Sant Fruitós de Bages.

9:30h Salida Gravel Ride Tour Sant Fruitós de Bages.



INSTITUTIONAL SPONSOR:



OFFICIAL SPONSOR:



OF. BIKE WASH:



SUPPORTED BY:



OF. MAPPING:



ORGANIZING:



RUTÓMETRO

En el rutómetro puede observar los kilómetros en los que estarán situados los avituallamientos así como las medias de velocidad previstas para los corredores, información que le permitirá planificar mejor el esfuerzo y gestionar la prueba con mayor seguridad.

	km	Lloc de pas	km	33 km/h	28 km/h	23 km/h	18 km/h
0	0,00	SORTIDA	0,000	9:30	9:30	9:30	9:30
1	0,59	Gir esquerra C/ Joan XXIII	0,592	9:31	9:31	9:31	9:31
2	0,67	Encreuament Ctra. Vic	0,673	9:31	9:31	9:31	9:32
3	0,82	Gir dreta rotonda C/ Joan XXIII amb C/ Sant Valentí	0,820	9:31	9:31	9:32	9:32
4	0,98	Gir esquerra Avgda. de Sant Joan	0,981	9:31	9:32	9:32	9:33
5	1,04	Gir dreta. S'agafa pista (Cami de Sant Benet)	1,040	9:31	9:32	9:32	9:33
6	1,24	Pas per pont C-16	1,237	9:32	9:32	9:33	9:34
7	4,82	Gir esquerra. Pont sobre riu Llobregat. Entrada TM Talamanca	4,821	9:38	9:40	9:42	9:46
8	6,01	Gir esquerra. Coll de les Generes	6,006	9:40	9:42	9:45	9:50
9	8,38	COMPTE => Encreuament amb Ctra. B-1221 Km 32	8,378	9:45	9:47	9:51	9:57
10	8,98	Gir esquerra. Entrada TM Navarcles	8,979	9:46	9:49	9:53	9:59
11	9,44	Entrada TM Talamanca	9,435	9:47	9:50	9:54	10:01
12	9,76	Entrada TM Calders	9,755	9:47	9:50	9:55	10:02
13	10,23	Entrada TM Talamanca	10,230	9:48	9:51	9:56	10:04
14	11,24	Entrada TM Calders	11,240	9:50	9:54	9:59	10:07
15	11,36	Entrada TM Talamanca	11,360	9:50	9:54	9:59	10:07
16	11,70	Entrada TM Calders	11,700	9:51	9:55	10:00	10:09
17	11,96	Entrada TM Talamanca	11,960	9:51	9:55	10:01	10:09
18	12,04	Entrada TM Calders	12,040	9:51	9:55	10:01	10:10
19	15,82	Sant Pere de Viladecavalls	15,820	9:58	10:03	10:11	10:22
20	16,56	COMPTE: Incorporació a pista principal	16,560	10:00	10:05	10:13	10:25
23	18,24	Pas sota Ctra. N-141c	18,240	10:03	10:09	10:17	10:30
24	18,33	Incorporació a pista	18,330	10:03	10:09	10:17	10:31
25	20,70	Torrent de les Tàpies	20,700	10:07	10:14	10:24	10:39
26	21,57	Entrada TM Artés	21,570	10:09	10:16	10:26	10:41
27	22,97	Avituallament 1	22,970	10:11	10:19	10:29	10:46
28	23,06	COMPTE: Incorporació a esquerres Ctra. B-431	23,060	10:11	10:19	10:30	10:46
29	23,12	S'abandona Ctra. B-431	23,120	10:12	10:19	10:30	10:47
30	24,21	COMPTE: Incorporació a pista principal	24,210	10:14	10:21	10:33	10:50
31	28,90	Entrada TM Avinyó	28,900	10:22	10:31	10:45	11:06
32	29,73	Gir esquerra. Urbanització URBISOL	29,730	10:24	10:33	10:47	11:09
36	35,26	Gir dreta: Camí d'Oliveres	35,260	10:34	10:45	11:01	11:27
37	40,51	COMPTE: Incorporació a pista asfaltada	40,510	10:43	10:56	11:15	11:45
38	41,04	Avituallament 2	41,040	10:44	10:57	11:17	11:46
39	41,14	COMPTE: STOP encreuament Ctra. B-431	41,140	10:44	10:58	11:17	11:47
40	41,18	Inici corriol	41,180	10:44	10:58	11:17	11:47
41	41,99	Pont sobre riera Gavarresa	41,990	10:46	10:59	11:19	11:49
42	43,17	Pont sobre riera Gavarresa	43,170	10:48	11:02	11:22	11:53
43	43,34	Entrada TM Artés	43,340	10:48	11:02	11:23	11:54
44	43,75	Pas per sota C-25. Gir esquerra.	43,750	10:49	11:03	11:24	11:55
45	45,65	COMPTE: Incorporació a Ctra. B-430	45,650	10:53	11:07	11:29	12:02
46	45,98	Entrada TM Sallent	45,980	10:53	11:08	11:29	12:03
47	46,03	COMPTE: Rotonda	46,030	10:53	11:08	11:30	12:03
48	46,30	Pas pont sota Ctra. C-25	46,300	10:54	11:09	11:30	12:04
49	49,45	Fàbrica	49,450	10:59	11:15	11:39	12:14
50	50,23	Incorporació a Camí de Cabrianes	50,230	11:01	11:17	11:41	12:17
51	50,48	COMPTE => Incorporació a B-430	50,480	11:01	11:18	11:41	12:18
52	50,92	COMPTE: gir esquerra. S'abandona B-430	50,920	11:02	11:19	11:42	12:19
53	52,01	Gir a dreta	52,010	11:04	11:21	11:45	12:23
54	52,36	COMPTE: Incorporació a rotonda. Creuar pont C-16	52,360	11:05	11:22	11:46	12:24
55	52,47	COMPTE: Incorporació a rotonda. Creuar pont C-16	52,470	11:05	11:22	11:46	12:24
56	53,59	Gir a esquerra. S'agafa Sèquia Manresa. COMPTE VIANANTS.	53,590	11:07	11:24	11:49	12:28
57	55,01	Gir esquerra. S'abandona Sèquia	55,010	11:10	11:27	11:53	12:33
58	55,41	COMPTE: STOP incorporació a pista asfaltada	55,410	11:10	11:28	11:54	12:34
59	56,07	Entrada TM Sant Fruitós de Bages	56,070	11:11	11:30	11:56	12:36
60	56,11	Pas sota pont Ctra. C-25	56,110	11:12	11:30	11:56	12:37
61	56,48	COMPTE: Incorporació Ctra. BV-4511	56,480	11:12	11:31	11:57	12:38
62	56,65	COMPTE: Entrada rotonda	56,650	11:13	11:31	11:57	12:38
63	56,95	COMPTE: Cedi el pas	56,950	11:13	11:32	11:58	12:39
64	58,66	COMPTE: Entrada rotonda	58,660	11:16	11:35	12:03	12:45
65	58,82	Gir esquerra. S'abandona carrer asfaltat.	58,820	11:16	11:36	12:03	12:46
66	59,71	Gir esquerra. S'abandona carrer asfaltat.	59,710	11:18	11:37	12:05	12:49
67	59,81	Gir esquerra. Creuar sota pont C-16c	59,810	11:18	11:38	12:06	12:49
68	60,27	Gir esquerra. Camí asfaltat. COMPTE VEHICLES.	60,270	11:19	11:39	12:07	12:50
69	60,37	Gir esquerra.	60,370	11:19	11:39	12:07	12:51
70	60,65	Gir dreta. Entrada a Sant Fruitós de Bages.	60,650	11:20	11:39	12:08	12:52
71	61,01	Encreuament amb Avgda. Bertrand i Serra	61,010	11:20	11:40	12:09	12:53
72	61,23	Gir esquerra. COMPTE SORTIDA VEHICLES.	61,230	11:21	11:41	12:09	12:54
73	61,38	COMPTE: Entrada Parc.	61,380	11:21	11:41	12:10	12:54
74	61,42	ARRIBADA	61,420	11:21	11:41	12:10	12:54



INFORMACIÓN ADICIONAL

HOSPITAL DE REFERENCIA

Hospital: Sant Joan de Déu Manresa

C/ Dr. Joan Soler, 1-3, 08243 Manresa, Barcelona Abierto

24 horas

Teléfono: (+34) 938 75 93 00

CONTACTO DE EMERGENCIA

Organización: +34 638 602 777

Emergencias: 112

ORGANIZACIÓN

Correo de contacto: hola@ocisport.net



INSTITUTIONAL SPONSOR:



OFFICIAL SPONSOR:



OF. BIKE WASH:



SUPPORTED BY:



OF. MAPPING:



ORGANIZING:



IGUALADA

VOLCAT Festival

UCI

SCOTT

3-4 ABRIL 2026
VolCAT BTT

4 ABRIL 2026

GRAVEL · ROAD · E-BIKE · KIDS ·

OCISPORT 25
OUTDOOR EXPERIENCES 2001 2026

INSTITUTIONAL SPONSORS:

Ajuntament d'Igualada

CONSELL COMARCAL DE L'ANOIA

Diputació de Barcelona

MAIN SPONSOR:

SCOTT

OFFICIAL SPONSORS:

SHIMANO

INVERSE

nutrisport

ISB SPORT BEARINGS

vera

OFFICIAL BIKE WASH:

PRORIDE

SUPPORTED BY:

esportcat

Generalitat de Catalunya

UCI

FEDERACIÓ CATALANA DE CICLISME

REAL FEDERACIÓN ESPAÑOLA DE CICLISMO

anoia turisme

OFFICIAL MAPPING:

wikiloc

ORGANIZING:

OCISPORT 25
OUTDOOR EXPERIENCES 2001 2026

www.volcatbtt.com

INSTITUTIONAL SPONSOR



Ajuntament de
Sant Fruitós de Bages

OFFICIAL SPONSOR



OFFICIAL BIKE WASH



SUPPORTED BY



OFFICIAL MAPPING



ORGANIZING

